

TRABAJANDO JUNTOS POR EL ÉXITO DE LOS ESTUDIANTES



Próximas Reuniones:

May 16th, 6:00-7:30pm

Davis Center

1250 Broadway Ave

**Tendremos guardería,
interpretación
y cena ligera.**



Informe y Moldee nuestro Plan Distrital de Minneapolis para la participación de las familias, Involúcrese en los Consejos de Padres, y Obtenga la actualización sobre los Esfuerzos de Participación de las Familias y de la Comunidad en el Distrito!

Agenda:

Consejos Consultivos de Padres

El distrito ha iniciado varios nuevos Consejos Consultivos de Padres como los culturales y de otros idiomas.

Aprenda cómo participar y encontrar uno para usted.

Office of Student, Family & Community Engagement

(Oficina de Participación de los Estudiantes, Familias y Comunidad)

Entérese sobre los esfuerzos y resultados de este año, y sobre los planes para el año que viene.

Plan Distrital de Participación Familiar

El Distrito tiene un Plan de Participación Familiar, el cual es un requisito para todos los distritos.

- Conozca nuestro plan.
- Aporte con opiniones e información para mejorar la manera en la que MPS promueve la participación de las familias y de la comunidad.

**Office of Student, Family &
Community Engagement**

<http://osfce@mpls.k12.mn.us/pac>

Jocelyn Beard

612-516-0901

Juventino Meza

612-516-057



Consejo Consultivo de Padres del Distrito/ District Parent Advisory Council

DPAC es una red de Consejos Consultivos de Padres (PACs), la cual reúne los intereses que apoyan el rendimiento de todos los estudiantes en el distrito.

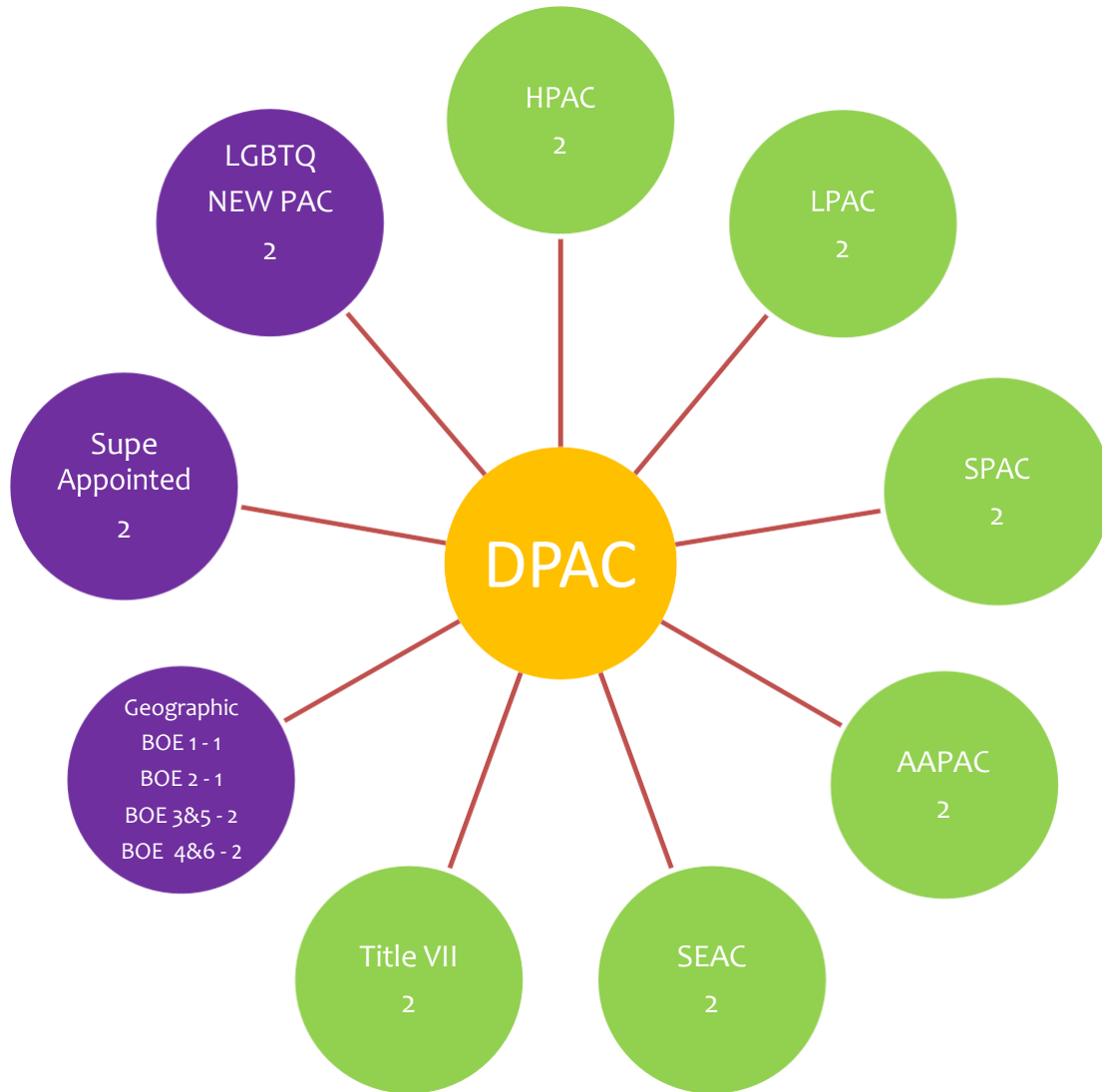

PACs Propuestos	PACs Existentes
LGBTQ – New PAC - 2	Hmong Parent Advisory Council (HPAC)
Superintendent Appointment - 2	Latino Parent Advisory Council (LPAC)
Geographic Areas	Somali Parent Advisory Council (SPAC)
Board of Education District 1 – 1	African American Parent Advisory Council (AAPAC)
Board of Education District 2 - 1	Special Education Advisory Council (SEAC)
Board of Education Districts 3&5 - 2	Title VII Parent Advisory Council (Native American)
Board of Education Districts 4&6 - 2	